



#### **ORGANIZATOR**

Klub Imprez na Orientację STOWARZYSZE przy Oddziale Międzyuczelnianym PTTK w Warszawie ([stowarzysze.om.pttk.pl](http://stowarzysze.om.pttk.pl))

#### **TERMIN**

29 września 2014 (poniedziałek) 19:00-22:00

#### **MIEJSCE**

Warszawa-Ursynów, okolice Metra Imielin

#### **ZESPÓŁ ORGANIZACYJNY**

Magdalena Senderowska - Kierownik Imprezy, obsługa sekretariatu;

Michał Kaczmarek - Sędzia Główny, Budowniczy Trasy TZ i TF;

Piotr Stachowiak - Budowniczy Trasy TP;

#### **POGODA**

Pochmurnie, ok. 16°C

#### **TEREN**

Miejski, częściowo parkowy.

#### **KATEGORIE I ETAPY**

Kategoria TF - "Ursynowskie M4", długość: 1,5 km. 6PK, limit czasu 60+15 min., 1 pkt. do OInO;

Kategoria TP - długość: 3km, 11PK, limit czasu 80+20 min., 1 pkt. do OInO;

Kategoria TZ - "Normalnie Panie, budujemy", długość: 4km, 20PK, limit czasu 110+20 min., 1 pkt. do OInO;

#### **LICZBA UCZESTNIKÓW**

Łącznie w imprezie wzięło udział 63 osoby

w kategorii TF: 0 zespołów - 0 uczestników

w kategorii TP: 16 zespołów - 41 uczestników

w kategorii TZ: 15 zespołów - 22 uczestników

**WYNIKI - Kategoria TP**

miejsce	Imię i nazwisko	Nazwa	BPK (90)	PS (25)	ZM (10)	Opis (10)	PM (30) + WK (30) + ZK (30)	Zad (10)	Czas (1)	Czas (10)	Suma
1	Anna Olbrycht Janusz Olbrycht	OLBnO	-	-	-	-	-	-	-	-	0
	Maciej Maciak Basia Kwiatkowska	Szalone Bobry	-	-	-	-	-	-	-	-	0
	Anna Malanowska Ola Cendrowska	Nieźle KInO	-	-	-	-	-	-	-	-	0
	Alicja Hamerska Robert Phillips	ROB-AL	-	-	-	-	-	-	-	-	0
5	Krzysztof Piel Marek Piel	Świnka	-	-	-	-	-	-	6 (6)	-	6
6	Kamila Ptaszek Wiktoria Malinowska	-	-	-	-	-	-	-	8 (8)	-	8
7	Miłosz Jerzynka Zofia Hamberg	Warszawa	-	-	-	-	-	-	9 (9)	-	9
8	Ewa Baranow Zuzanna Malanowska	Potok Team	-	-	-	-	-	10	-	-	10
9	Anna Kadłubowska	-	-	-	-	-	-	10	8 (8)	-	18
10	Anna Natusiewicz Monika Gumienna	Wiedźmy	-	-	-	PK7 (10)	-	10	-	-	20
11	Alicja Tomankiewicz Beata Bargiel	-	-	-	-	-	WK (30)	-	-	-	30
12	Natalia Szwedowska Zosia Wisorowska	Kicusie	PK9, PK10, PK11 (270)	-	-	-	-	-	20 (20)	2 (20)	310
13	Ola Ziemniewicz Sara Dewor Mikołaj Okrój Kuba Chlebowski Michał Wiśniewski	Klub Szyneczka	PK2, PK7, PK8, PK9, PK10, PK11 (540)	-	-	ogólnie i PK5 (20)	-	-	20 (20)	1 (10)	590
14	Bruno Podsiadło Mikołaj Zwierz Kacper Waluk Zofia Soboń Kasia Grzegorzewska	Gim. 93 im. Izabeli Czartoryskiej	PK3, PK6, PK7, PK8, PK9, PK10, PK11 (630)	-	-	-	-	10	5 (5)	-	645

15	Marta Laskowska Emilia Duda Marianna Tulczyjew Asia Pakuła	Teletubisie	brak 7 punktów (630)	-	-	-	WK (30)		18 (18)	-	678
NKL	Iza Barszczewska Nikoła Kur Ala Bartyś Kuba Murawski	NKL	NKL	NKL	NKL	NKL	NKL	NKL	NKL	NKL	NK

Gratulujemy

**Annie i Januszowi Olbrychtom, Maciejowi Maciakowi, Basi Kwiatkowskiej, Annie Malanowskiej, Oli Cendrowskiej, Alicji Hamerskiej i Robertowi Phillipsowi**

za bezbłędne przejście trasy i zajęcie pierwszego miejsca w kategorii TP.

## WYNIKI - Kategoria TZ

miejsce	Imię i nazwisko	Nazwa	BPK (90)	PS (25)	ZM (10)	Opis (10)	PM (30) + WK (30) + ZK (30)	Zad (10)	Czas (1)	Czas (10)	Suma
1	Kamil Lesisz	-	-	-	-	-	-	błąd 38m (1)	-	-	1
2	Mariusz Góraj	Radom						błąd 45m (1)	11 (11)	-	12
3	Barbara Szmyt	Klub InO Stowarzysze		PS3 (25)				błąd 45m (1)		-	26
4	Mateusz Komorowski	-		PS11 (25)				błąd 160m (4)		-	29
5	Piotr Grudzień Igor Marynowski	Diamentowe Klaty		PS11 (25)				błąd 155m (4)	13 (13)		42
6	Gosia Antosik Ewa Misiaczek	Warszawa		PS16 (25)				błąd 60m (1)	17 (17)		43
7	Katarzyna Siejka Karolina Machała	Ręce Nogi		PS13, LOP (50)				błąd 75m (2)	11 (1)		63
8	Marta Włodek Bartłomiej Galas	Castor Fiber					PM16 (30)	błąd 255m (7)	20 (20)	4 (40)	97
9	Tomasz Lisicki Piotr Lisicki	AP Warszawa	PK3 (90)				PM30 (30)	błąd 20m (0)	11 (11)		131
10	Kazimierz Makiela	-	brak 1 punktu (90)					błąd 10m (0)	20 (20)	5 (50)	160
11	Magdalena Maszewska	NDR Team	brak 2 punktów (180)	PS11 (25)				błąd 295m (8)			213
12	Tomasz Łaski Renata Łaska	Wytrzeszczone Niepoślipki / Zielonka	PKT11, brak 2 punktów (270)				PM11 (30)	błąd 305m (9)	12 (12)		311
13	Patrycja Fronc Maciek Dąbrowski	Klub PEM	brak 3 punktów (270)					błąd 295m (8)	20 (20)	3 (30)	328
14	Mariusz Siwiec	Głusi	brak 4 punktów (360)	PS2, PS3, PS10 (75)				błąd 275m (7)			442
15	Gustaw Siudek	-	brak 5 punktów (450)	PS3, PS7, PS11 (75)				brak (10)			535

Gratulujemy  
**Kamilowi Lesiszowi**  
za zajęcie pierwszego miejsca w kategorii TZ.

## PROTESTY, ODWOŁANIA, BPK-i I INNE UWAGI

- 1) Na trasie TP PK5, PK6, PK7, PK11 zniknęły w trakcie imprezy lub też zostały rozstawione poza właściwym rejonem, w związku z czym uznawane były zarówno wpisy BPK, jak i wpisy z lampionów.
- 2) Na trasie TZ PK2 zniknął w trakcie imprezy, w związku z czym uznawane były zarówno wpisy BPK, jak i wpis z lampionu.

w razie uwag prosimy o kontakt [miharu.mk@gmail.com](mailto:miharu.mk@gmail.com)

## PODZIĘKOWANIA

Dziękujemy wszystkim uczestnikom za wzięcie udziału w naszej imprezie.

Długość trasy: ok. 1,5 km  
Do potwierdzenia: 6 z 6 PK  
Limit czasu: 60 + 15

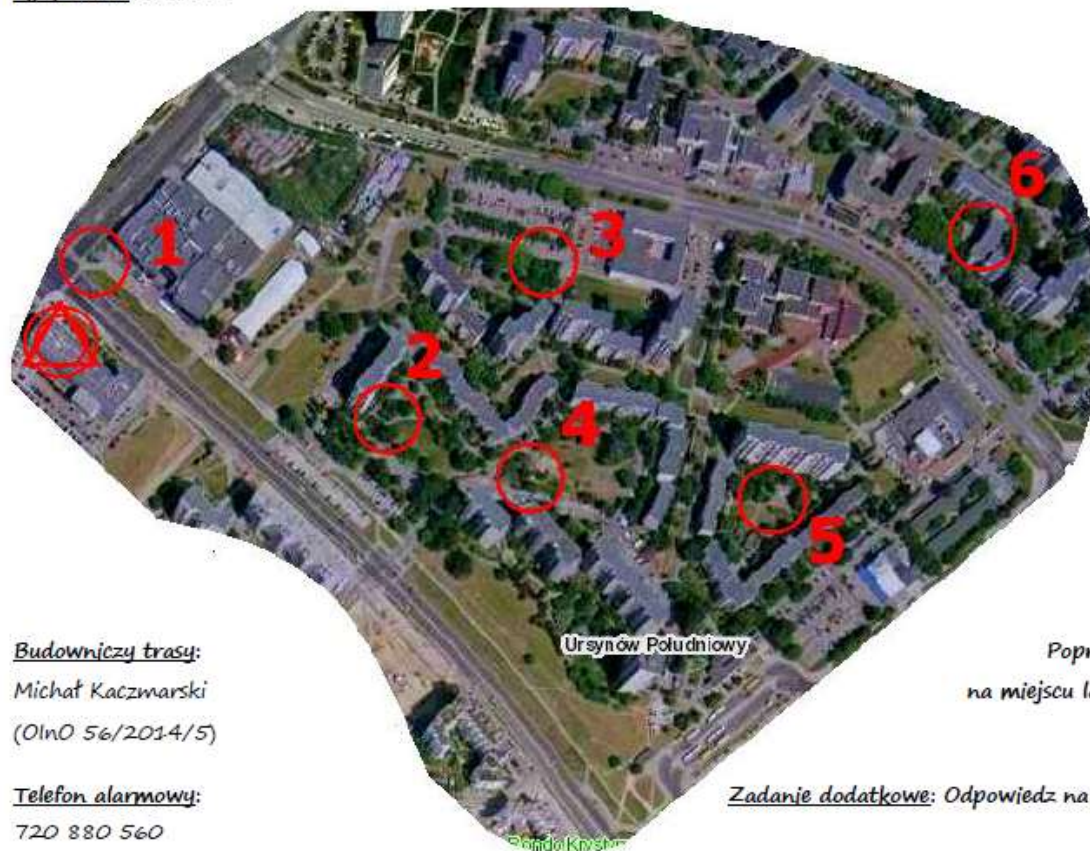

Budowniczy trasy:  
Michał Kaczmarek  
(OInO 56/2014/5)  
  
Telefon alarmowy:  
720 880 560



TRASA TF: Ursynowskie M4

*"Proszę pana, jak ktoś całe życie mieszkał w mieście, to się za Chiny do wiochy nie przyzwyczai!"*



Poprzez przepisanie numeru punktu z mapy i kodu ze znalezionej na miejscu lampionu należy potwierdzić łącznie 6 punktów. Powodzenia!

Zadanie dodatkowe: Odpowiedz na pytanie pod jakim współczesnym adresem kręcono serial?





**Kategoria: TP**

Warszawa Ursynów  
29.09.2014



Długość trasy: ~3km  
Limit czasu: 80 + 20 min  
Do potwierdzenia: 11 PK  
Kolejność dowolna  
Skala mapy: nieistotna ;)  
Źródło map: zasoby CODGIK  
openstreetmap.org

Zadanie:  
W pobliżu którego punktu  
znajduje się blok w którym  
kręcono sceny z serialu:  
"Alternatywy 4" ?



Budowniczy: Piotr Stachowiak  
tel. awaryjny 726 309 996

Długość trasy: ok. 4 km

Do potwierdzenia: 16 z 28 PK

Limit czasu: 1:10 + 20

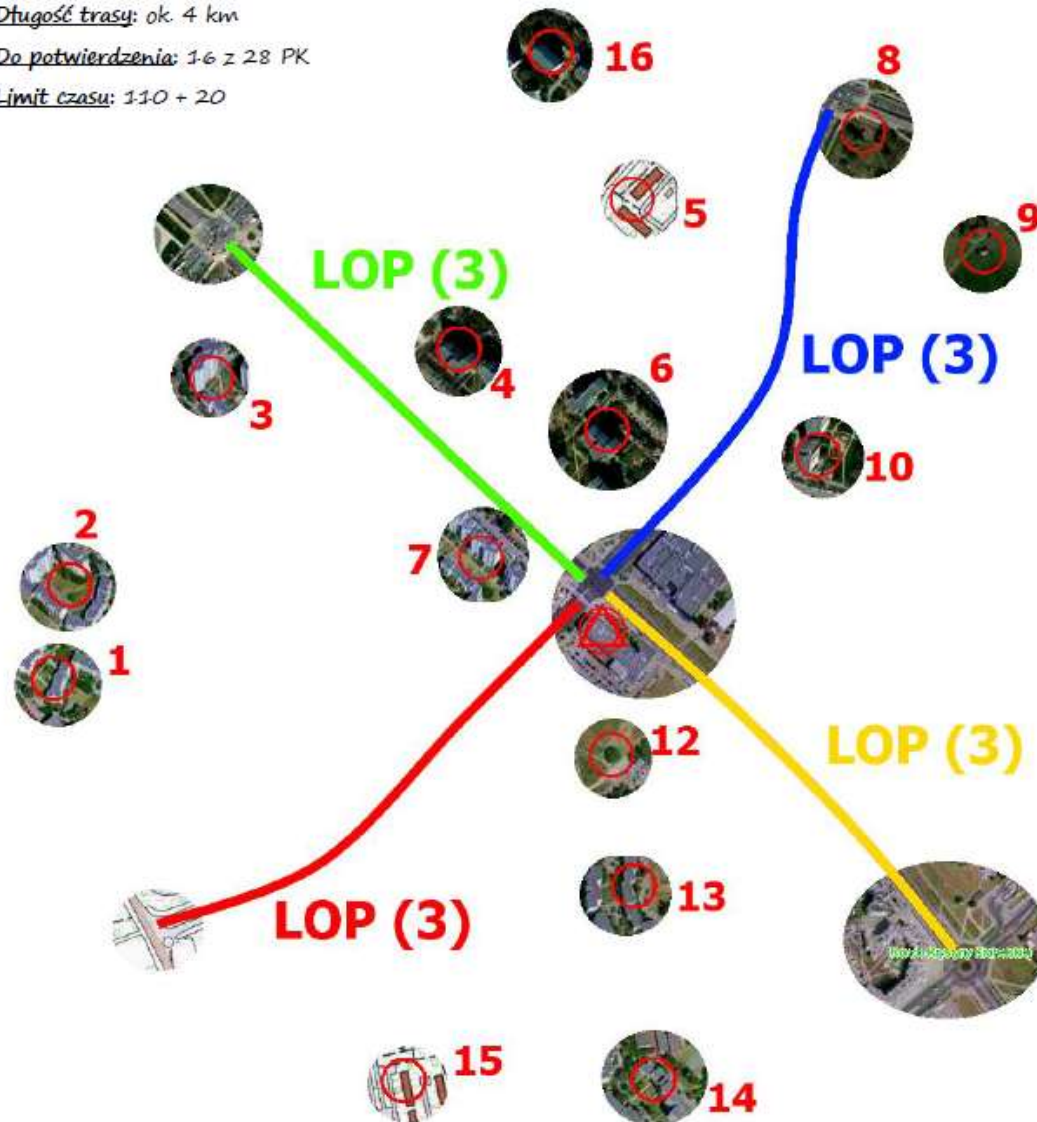

Budowniczy trasy: Michał Kaczmarek (OIiN 56/2014/5) Telefon alarmowy: 720 880 560



TRASA TZ: NORMALNIE PANIE, BUDUJEMY

"...moim zdaniem trzeba najpierw poczekać, aż to wszystko zbudują a potem będzie widać ile tych usterek, jakie."

Niestety budowniczy znów zawalili i mapa jest pełna dziur, przez które prześwitują punkty. Alternatywy są 4, choć oczywiście wariantów trasy znacznie więcej. Przed Wami 16 punktów do potwierdzenia, z czego PK 11,

a także jedna (dowolna) LOP-ka są

obowiązkowe. Wszystkie PK są w planie, z zachowaniem skali.



11



Zadanie dodatkowe: jaka odległość (w linii prostej) dzieli start od PK 11?





