



MnO Świdermajery

10 stycznia 2015 r.

PROTOKÓŁ



Termin

Popołudnie i wieczór 10 stycznia 2015 r. (sobota)

Miejsce

Otwock, Świder
Baza główna: adres prywatny

Organizator

Klub Imprez na Orientację STOWARZYSZE przy Oddziale Międzyuczelnianym PTTK w Warszawie (stowarzysze.om.pttk.pl)

Zespół organizacyjny

Kierownik Imprezy, budowa tras, Sędzia Główny: Marcin Szajko (PInO nr 685)
Obsługa sekretariatu: Anna Natusiewicz (PInO nr 665)
Pomoc logistyczno-techniczna, aprowizacja: Małgorzata Szajko, Agata Malczewska, Magdalena Senderowska, Paweł Starzyński oraz chcący pozostać anonimowym wielbiciel klubu ☺,

Teren

Leśny, miejscami wydmy o zmiennej przebieżności, o niewielkim stopniu urbanizacji

Warunki pogodowe

Deszczowo, pochmurno i chłodno, temperatura ok. 5 - 8°C

Zwycięzcy

W kategorii **TP** gratulujemy zwycięstwa drużynie Orły z Eagle Lane w składzie Dorota Gołębiowska Zuzanna Godzińska Barbara Grudziecka oraz zespołowi Leśne Dziady w składzie Maciej Kamiński i Jolanta Witusik - Kamińska
W kategorii **TU** gratulujemy zwycięstwa zespołowi Ręce Nogi w składzie Katarzyna Siejka Karolina Machała oraz Igor Marynowski
W kategorii **TZ** gratulujemy zwycięstwa Marcinowi Krasuskiemu

Kategorie i etapy

Na potrzeby zawodów budowniczy przygotował pięć tras, po dwie trasy w kategoriach TU (dla średniozaawansowanych) i TZ (dla zaawansowanych) oraz jedną trasę w kategorii TP (dla początkujących).

Specyfikacja etapów:

Trasa podstawowa (TP), 1 x 2 pkt. do OInO

1 etap "Kotlina Świdrska "

21 PK, 120 + 40 min, ok. 4 km

Trasy średniozaawansowane (TU), 2 x 2 pkt. do OInO

1 etap "Karnawałowy Świder"

17 PK, 100 + 30 min, ok. 3 km, zadanie 1: 61°, zadanie 2: 500 m.

2 etap "Kolaż"

18 PK, 120 + 35 min, ok. 4,7 km

Trasy zaawansowane (TZ), 2 x 2 pkt. do OInO

1 etap "Drzewostan sosnowy"

17 PK spełniających kryteria, 100 + 30 min, ok. 3 km, zadanie 1: 600 m, zadanie 2: 328°

2 etap "93 Kwadraty"

17 PK, 125 + 35 min, ok. 4,7km

Uczestnicy

W zawodach wzięło udział 38 uczestników.

Na trasie w kategorii TP wystartowało 8 osób w 4 zespołach

Na trasach w kategorii TU wystartowało 18 osób w 11 zespołach

Na trasach w kategorii TZ wystartowało 12 osób w 9 zespołach

Protesty i uwagi

Protestów formalnych nie złożono, jednakże zgłoszono kilka uwag.

Niepoprawne oszacowanie czasów przejścia dla drugiego etapu w kategorii TU. – ze względu na nie poinformowanie pierwszych uczestników kategorii o planowanej zmianie, nie mogę przeliczyć czasów dla wszystkich uczestników.

Ze względu na złe ustawienie PK3 w 2 etapie TU, wpis BPK był poprawny. Kod SW jako PS.

Ze względu na nie rozstawienie PK16 w kategorii TP, wpis BPK był poprawny

Zespół organizatorów postara się, aby przy kolejnym cyklu imprezy błędów było jaknajmniej, przy jednoczesnym utrzymaniu tras na poziomie adekwatnym do kategorii. Za wszelkie niedociągnięcia przepraszamy. Zapraszamy na kolejne imprezy organizowane przez nasz klub

Wyniki kategorii TP

Imię i nazwisko	Zespół	BPK (90)	BPK (60)	PS (25)	Czas	Suma	PP
Dorota Gołębiewska Zuzanna Godzińska Barbara Grudziecka	Orlyz Eagle Lane			6,7		72	1000,00
				50	22		
Maciej Kamiński Jolanta Witusik - Kamińska	Leśne Dziady			6,7		72	1000,00
				50	22		
Jagoda Józwiak Paweł Józwiak	Zielonka	x4	X	7,17		470	705,19
		360	60	50			
Ania Kadłubowska	Warszawa Ochota	x4		13		420	742,22
		360		25	35		

Wyniki kategorii TZ

Imię i nazwisko	Zespół	BPK (90)	PS (25)	OPIŚ (10)	Z 1	Z 2	Czas	Suma	PP	M	BPK (90)	PS (25)	ZM (10)	PM (30)	Czas	Suma	PP	M	Suma PP	M	TMWiM
Marcin Krasuski	Warszawa							10	1000,00	1		9,13				55	1000,00	1	2000,00	1	1000,00
						10						50			5						
Mariusz Pietrzak Roman Pietrzak	Warszawa/Piastów		7	17				178	922,88	5		1,9,11				390	781,05	2	1703,92	2	851,96
			25	10	3	10	130					75			315						
Leszek Herman- Iżycki	Warszawa							70	993,46	3		3,9,12				590	650,33	4	1643,79	3	821,90
					10	10	50					75			515						
Sławomir Otap	Warszawa		9					86	983,01	4		9,12	13			615	633,99	7	1616,99	4	808,50
			25		1	10	50					50	10		555						
Magdalena Gruziel	Warszawa							60	967,32	2		3,9,12,13				605	640,52	5	1607,84	5	803,92
					10	10	40					100			505						
Ania Natusiewicz Marek Piela	KinO STOWARZYSZE	x6	6,8	17				641	620,26	7	x4	8,13				467	730,72	3	1350,98	6	675,49
		540	50	10	10	10	21					360	50		30						
Mariusz Górąj	KinO Skrótý Radom	x4	7,12,18					625	630,72	6	1	5,8,9				590	650,33	4	1281,05	7	640,52
		360	75		10	10	170					90	75								
Kazimierz Makieła	Warszawa	x4	7,12,18					705	578,43	8	12	5,8,9				610	637,25	6	1215,69	8	607,84
		360	75		10		260					90	75		445						
Agata Malczewska Paweł Rozwadowski		x9	5,7,8,12					941	424,18	9	12	5,8,9				730	558,82	8	983,01	9	491,50
		810	100		10	10	11					90	75		565						

Załączniki graficzne, mapy etapów, wzorcówki

Mapa dla etapu kategorii TP

Kotlina Świderska

Kategoria TP

Niniejsza mapa jest pełna, przedstawia najważniejsze formy terenu. Do mapy proszę dopasować fragment z ortofotomapy (PK19), z mapy topograficznej (PK18) oraz fragmenty starej mapy z zawodów w kategorii TP (PK 2,3,4 oraz 6 i 7)

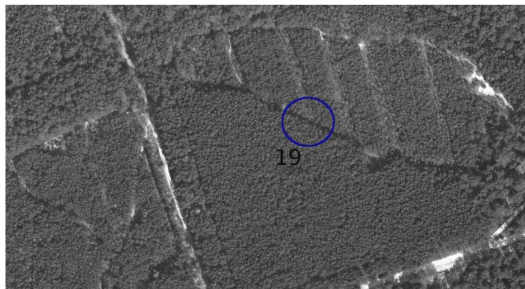

Fragment powyżej dopasuj w środkowej części mapy,
Fragment poniżej dopasuj we wschodnim narożniku mapy.

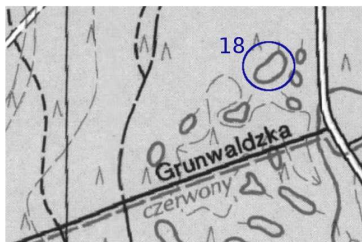

PK X - potwierdź w połowie odległości między PK 15 i PK 16

Długość trasy - 4 km
Limit czasu - 120 min
Limit spóźnień - 40 min
Kolejność potwierdzeń - dowolna
Do potwierdzenia 21 PK (w tym X)

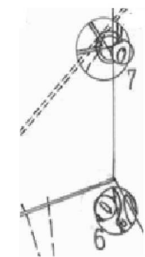
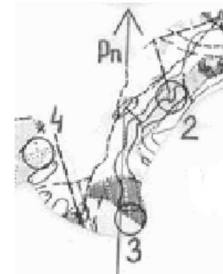
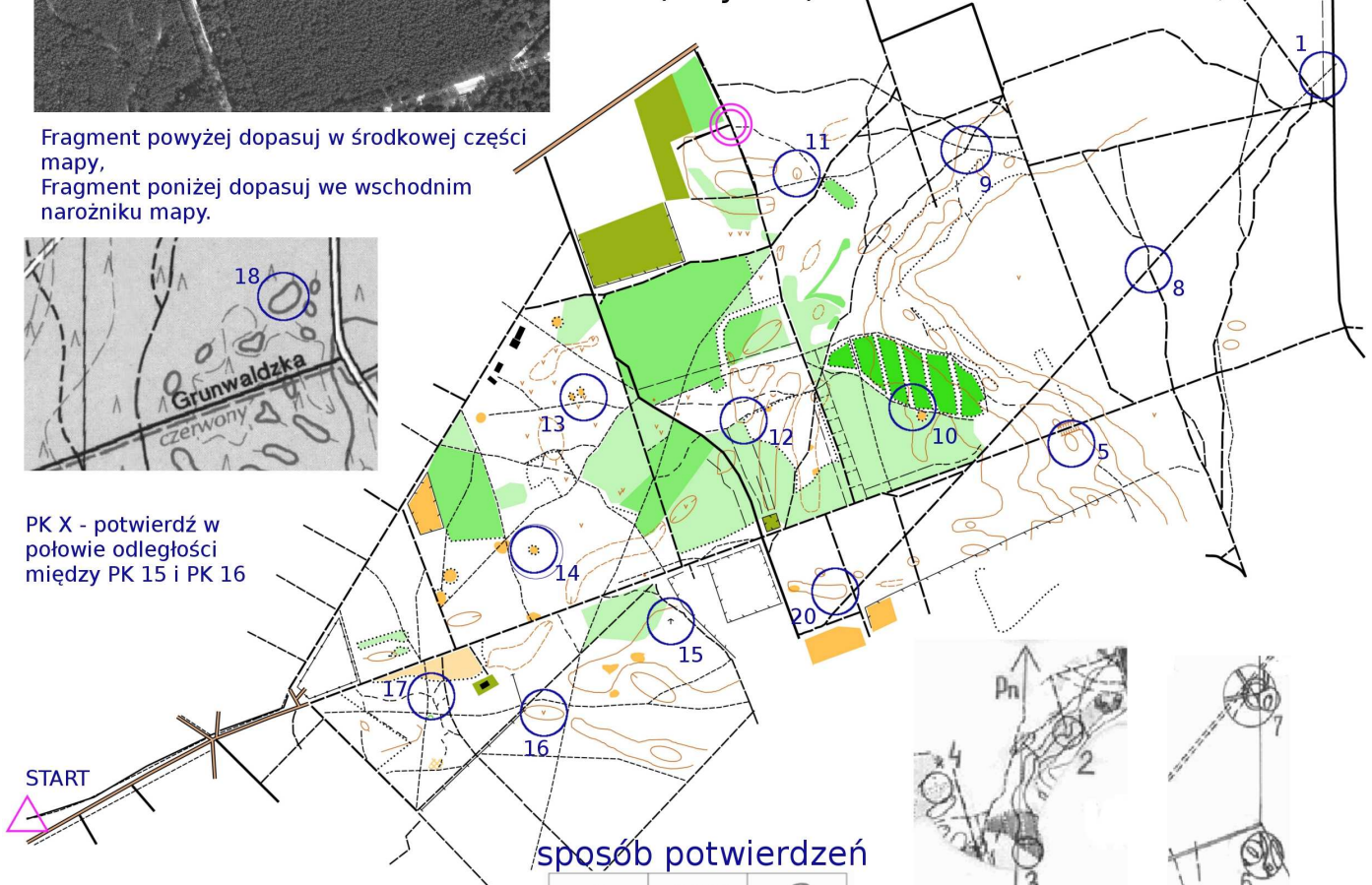

sposób potwierdzeń

1	LOP	2
QE	QT	QR

Trasę zaprojektował
Marcin Szajko PlnO 685

Mapa dla etapu 1 kategorii TU



Karnawałowy Świder

1 etap TU

Sytuacja wygląda tak, że utworzyłem dwie warstwy. Obie mają różną treść, ale nakładają się na siebie. Obróciłem je o pewien kąt.

Zadanie 1. O jaki kąt obróciłem warstwy względem siebie?

Zadanie 2. Jaka jest odległość od PK 3 do PK 14?

Nie ma luster.

Dodatkowo PK 2 i PK 4 pochodzą z archiwum InOwców, narysowane zostały w 1993 roku.

PK X: około 220 metrów na azymut 260 z PK 1

Długość trasy - 3 km
Czas podstawowo - 100 min
Limit spóźnień - 30 minut
Kolejność potwierżeń -
- dowolna

Do potwierzenia 17 PK

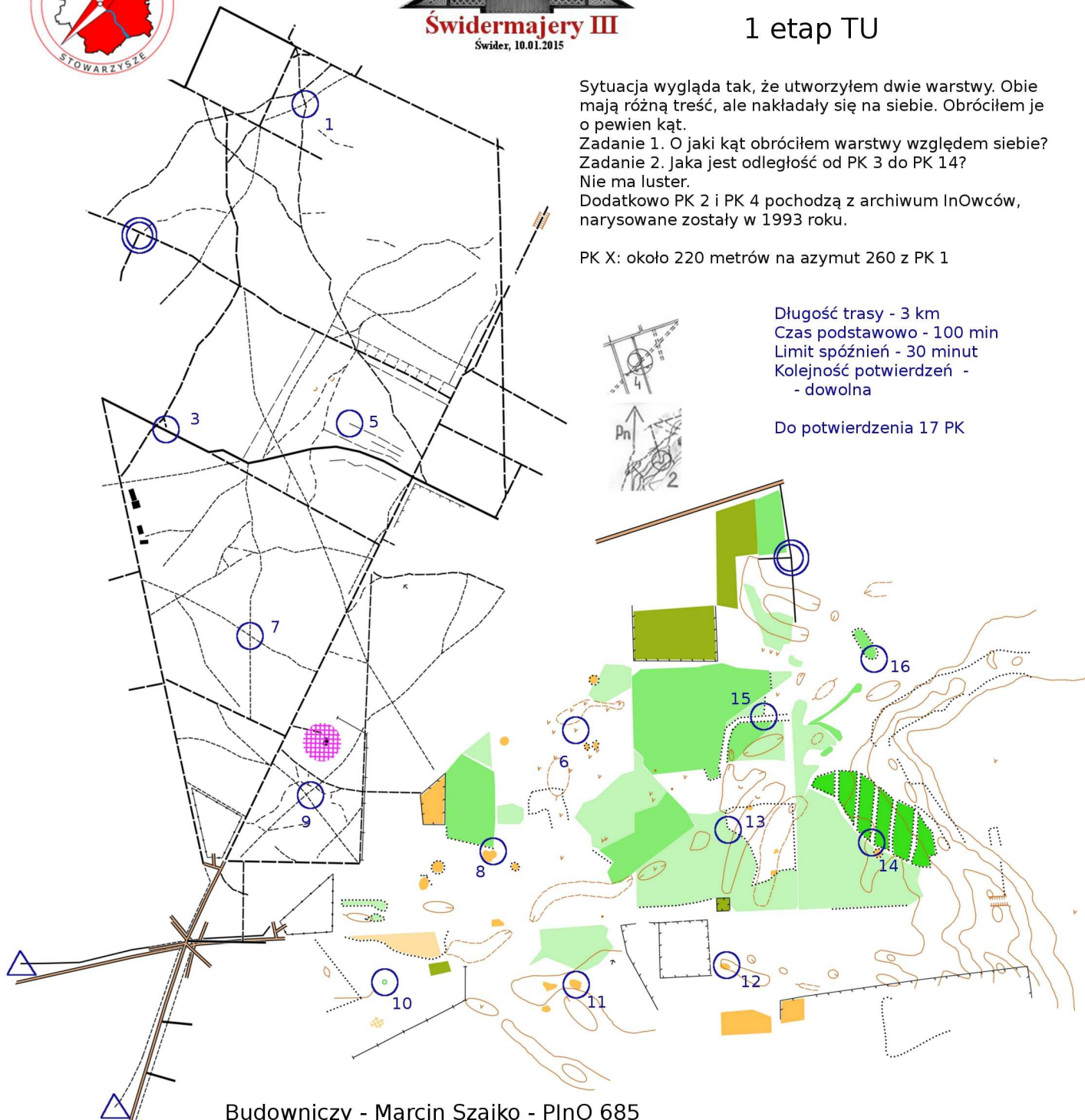
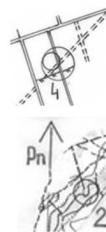

Budowniczy - Marcin Szajko - PlnO 685

Mapa dla etapu 2 kategorii TU

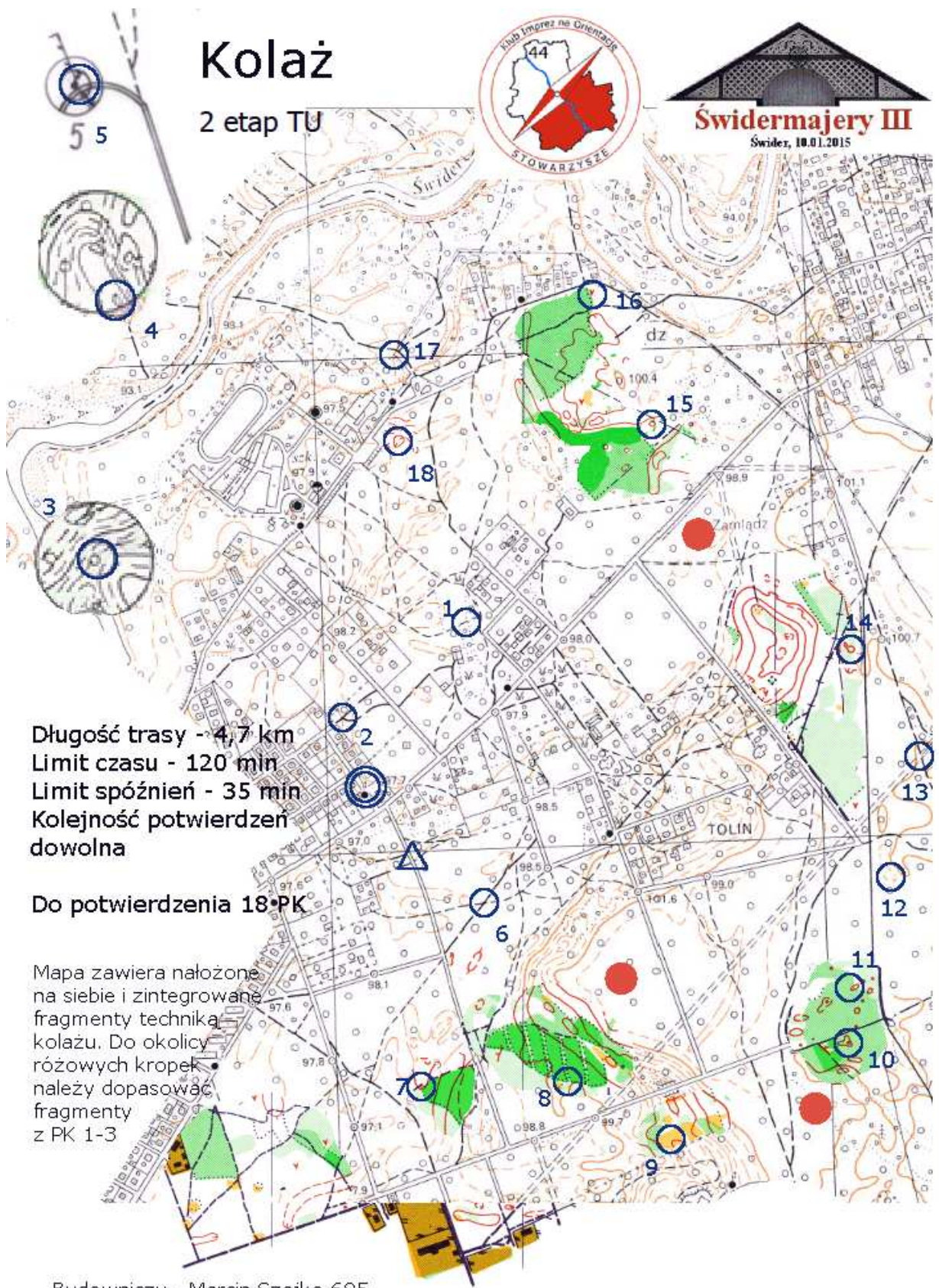

Mapa dla etapu 1 kategorii TZ



1 etap TZ Na skróty



Długość etapu - 3 km
Limit czasu - 100 minut
Limit spóźnień - 30 minut
Kolejność potwierdzeń -
- dowolna
Ilość PK do potwierdzenia -
- 17 PK

Budowniczy trasy - Marcin Szajko nr 685

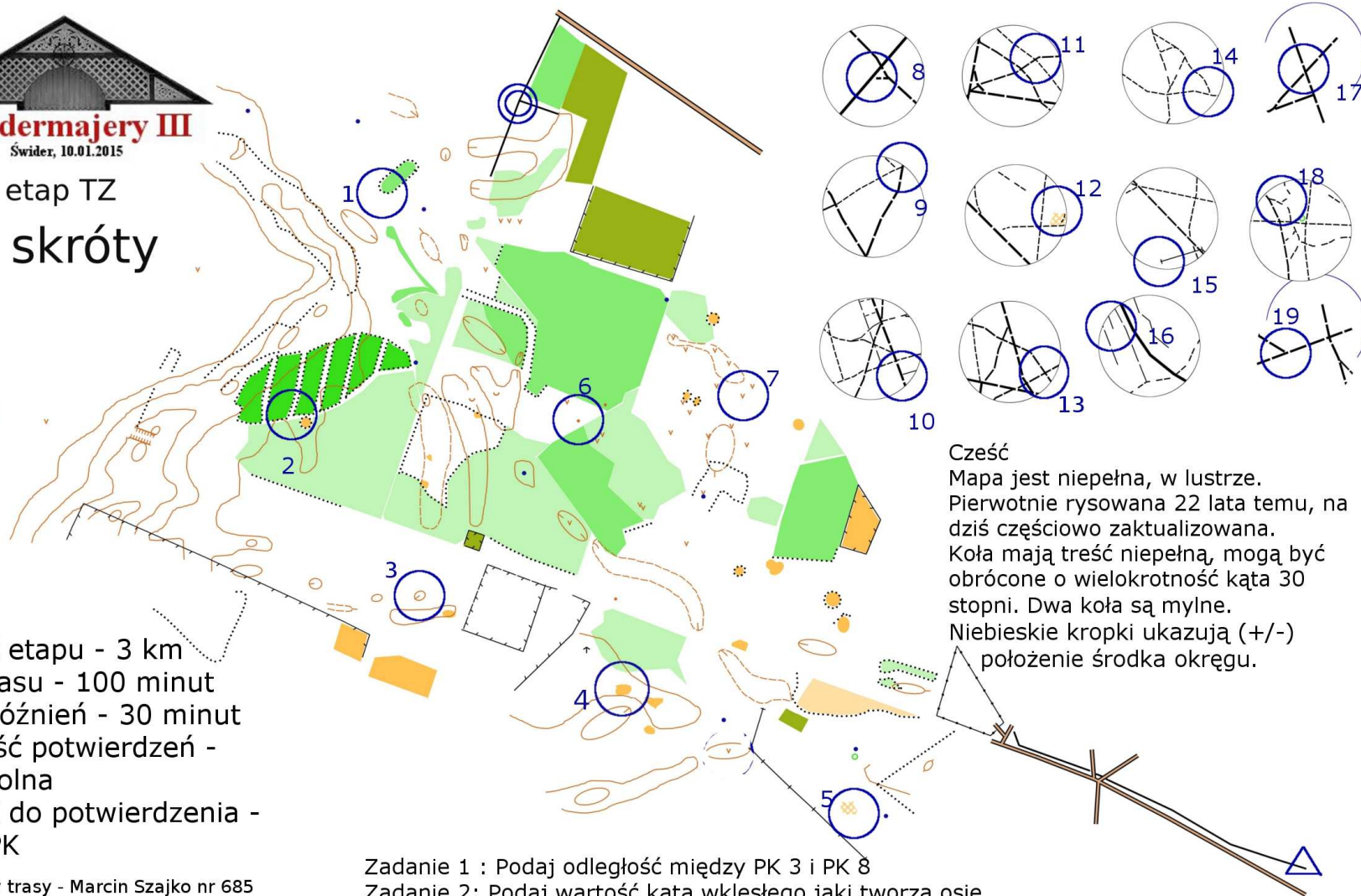

Cześć
Mapa jest niepełna, w lustrze.
Pierwotnie rysowana 22 lata temu, na dziś częściowo zaktualizowana.
Koła mają treść niepełną, mogą być obrócone o wielokrotność kąta 30 stopni. Dwa są mylne.
Niebieskie kropki ukazują (+/-) położenie środka okręgu.

Zadanie 1 : Podaj odległość między PK 3 i PK 8
Zadanie 2: Podaj wartość kąta wklęsłego jaki tworzą osie ul. Grunwaldzkiej i ul. Marszałkowskiej

Mapa dla etapu 2 kategorii TZ



Świdermajery III

Świder, 10.01.2015

2 etap

TZ



Plan mapy powinien być w skali 1:15000
Między kwadraty należy wpasować po jednym kółku.
Kółka mogą być poddane różnym przekształceniom
Między kwadratami ze startem i metą nie wstawiamy żadnego kółka

PK 12 pochodzi z mapy kategorii TS z 1993 roku, można go dopasować do jednego z wycinków kołowych

Długość trasy - 4,7 km
Czas - 125' + 35'
Kolejność potwierdzeń dowolna

Do potwierdzenia X PK

X = 17

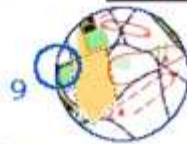

budowniczy trasy
Marcin Szajko
PIInO 685

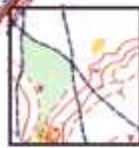
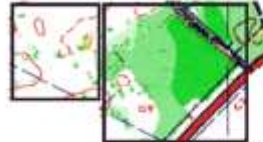

Wzorcówka dla etapów w kat TP, TU i TZ

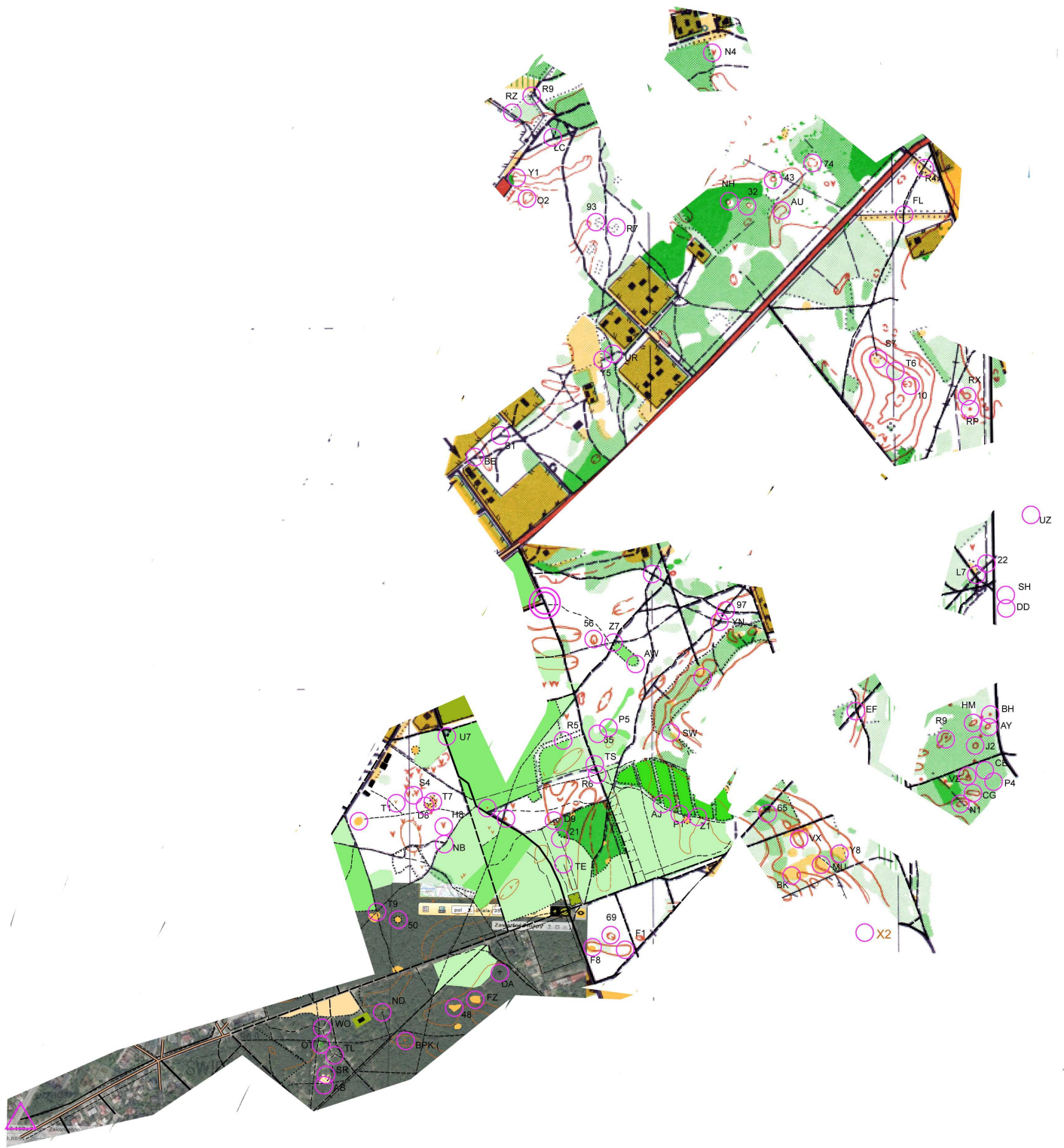

Tu jest miejsce na Twoją reklamę 😊