

32 ORTINO

PROTOKÓŁ

Organizator

Klub Imprez na Orientację STOWARZYSZE przy Oddziale Międzyuczelnianym PTTK
w Warszawie stowarzysze.om.pttk.pl

Termin

Wieczór **23 listopada 2015 r.** (poniedziałek)

Miejsce

Warszawa – Rakowiec (Skwer Marka Kotańskiego)

Zespół organizacyjny

Kierownik Imprezy, sędzia główny, budowa tras TP i TZ: **Barbara Szmyt** (PInO nr leg. 660)

Budowa trasy TU: **Piotr Stachowiak** (OInO)

Obsługa sekretariatu: **Anna Kadłubowska**

Pomoc logistyczna: **Dariusz Mazurek**

Apropowizacja: **Beata Bargiel & Anna Kadłubowska**

Pogoda

Jesienna, nieduże zachmurzenie, temperatura ok. 3°C, brak opadów

Teren

Miejski i parkowy, w przeważającej części o dobrej przebieżności

Kategorie i etapy

TP (trasa dla początkujących) – “Mniam, mniam!”, długość: 3,5 km, limit czasu: 90 + 30 min, 11 PK, Zad. 1. 238°, Zad.2. Korotyńskiego, Zad. 3. 265 m, 2 pkt do OInO;

TU (trasa dla średniozaawansowanych) – “Hocki-Klocki”, długość: 4 km, limit czasu: 110 + 30 min, 15 PK, Zad. 1. 665 m, Zad. 2. Parafia Zwiastowania Pańskiego, Zad. 3. dowolna odpowiedź :), 2 pkt do OInO;

TZ (trasa dla zaawansowanych) – “Kwadratura Koła”, długość: 3,9 km, limit czasu: 110 + 30 min, 13 PK, Zad. 1. 341°, Zad. 2. DG lub CX, 2 pkt do OInO;

Mapy i wzorcówki w załączniku.

Liczba uczestników

TP: 5 zespołów - 10 uczestników

TU: 9 zespołów - 16 uczestników

TU: 12 zespołów - 17 uczestników

+ 2 organizatorów

RAZEM: 45 osób

W poszczególnych kategoriach zwyciężyli:

TP – Anna Olbrycht i Janusz Olbrycht (OLBnO)

TU – Martyna Miśkiewicz i Kuba Drągowski (OK!Sport)

TZ – Mariusz Pietrzak i Roman Pietrzak (Piaśtów/Warszawa)

Gratulujemy!

WYNIKI

Trasa TP

Msc.	Imię i Nazwisko	Nazwa Zespołu	PS (25)	PS (15)	Zad.	Czas [t1+t10]	Σ	★
1.	Anna Olbrycht Janusz Olbrycht	OLBnO			10;0;0	0	10	22
					10			
2.	Paulina Kierebińska Bogdan Wróbel	OK!Sport		X	10;0;0	0	25	20
				15	10			
	Ala Tomankiewicz Baeta Bargiel	OK!Sport		X	10;0;0	0	25	20
	Paweł Drągowski Marek Drągowski	OK!Sport		X	10;0;0	0	25	20
5.	Bożena Wiśniewska Wojtek Wiśniewski	OK!Sport Wiśnie	F	X	10;0;0	0	50	16
			25	15	10			

Trasa TU

Msc.	Imię i Nazwisko	Nazwa Zespołu	BPK (90)	PS (25)	Zad.	Czas [t1+t10]	Σ	★
1	Martyna Miśkiewicz Kuba Drągowski	OK!Sport			0;0;0	0	0	33
					0			
2	Jolanta Witusik-Kamińska Maciej Kamiński	Leśne Dziady			1;0;0;	0	1	31
			1					
	Adam Ciołek Magdalena Senderowska	Różowe Puchate Jednorożce Tańczące na Tęczy			1;0;0;	0	1	31
			1					
4	Ania Kadłubowska Zuzanna Malanowska	Klub InO STOWARZYSZE			2;0;0	0	2	28
			2					
	Anna Malanowska Dariusz Mazurek Renata Łaska	Klub InO STOWARZYSZE			2;0;0	0	2	28
			2					
6	Szymon Bijak	BambInO			3;0;0;	0	3	26
					3			
7	Anna Morawska Łukasz Lech	Warszawa			10;10;10	0	30	25
					30			
8	Zuzanna Meissner	Warszawa	x5	2	5;0;0;	0	480	24
			450	25	5			
9	Dariusz Walczyna	O/PTTK Radzyń Podlaski	x5	14	10;10;0	0	485	23
			450	25	10			

Trasa TZ

Msc.	Imię i Nazwisko	Nazwa Zespołu	PS (25)	ZM (10)	Zad.	Czas [t1+t10]	Σ	★
1.	Roman Pietrzak Mariusz Pietrzak	Warszawa / Piastów			0;0	0	0	44
					0			
2.	Paweł Rozwadowski Mariusz Góraj	KInO Stowarzysze KInO Skróty			3;0	0	3	42
			3					
	Mariusz Siwiec	GŁUSI			3;0	0	3	42
			3					
4.	Ewa Misiaczek	SPPB.PL AKT Maluch			4;0	0	4	39
					4			
5.	Marcin Krasuski	orientering.waw.pl			10;10	0	20	38
					20			
6.	Tomasz Łaski	Stowarzyszone Wytrzeszczone Niepoślipki			10;0	19	29	37
					10			
7.	Kasia Woźniak Michał Woźniak	Miśki KM	L		7;0	0	32	36
			25		7			
8.	Przemysław Witczak	Dreamtime Trails			10;10	24	44	35
					20			
9.	Kazimierz Makięła	Warszawa	L		0;10	10	45	34
			25		10			
	Ania Natusiewicz Marek Pielą	Klub InO Stowarzysze	K	x1	10;0	0	45	34
			25	10	10			
11.	Piotr Zgoda Paweł Starzyński + Fiona	KInO Skróty	K		10;10	20	65	32
			25		20			
12.	Tomasz Gronau	Warszawa	E;K		10;10	0	340	31
			50		20			



Mniam, mniam!

TP

Mapa składa się z dwóch muffinków częściowo na siebie zachodzących. Zaznaczono na nich punkty kontrolne (PK). Należy je potwierdzić wpisując na karcie startowej oznaczenie PK oraz kod z lampionu (kredką z lampionu!).

Potwierdź także PK X, który znajduje się na azymucie 75 stopni i w odległości 122 m od PK D.



**Przez jezdnie i tory
przechodź tylko
na pasach i kładkami!**

**Długość: 3,5 km
Limit czasu: 90 + 30 min
Do potwierdzenia: 11 PK
Kolejność dowolna.
Skala: nieznana, stała
Źródło mapy: geoportal.gov.pl**

**Zamknięcie mety
o godzinie 21:30!**

Zadania (odpowiedzi zapisz na odwrocie karty startowej):

- 1) Jaki jest azymut z PK K na PK L?**
- 2) Jaka ulica znajduje się najbliżej na północ od PK X?**
- 3) Z jakiej głębokości pobierana jest woda z ujęcia w odległości do 40 m od PK E?**

Hocki-Klocki

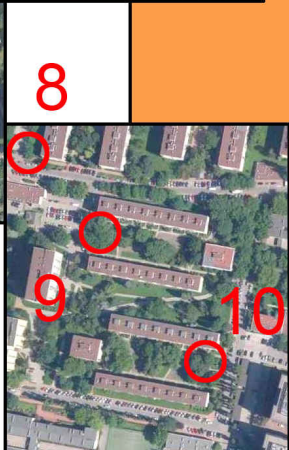
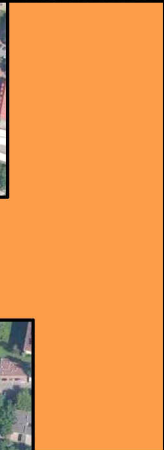
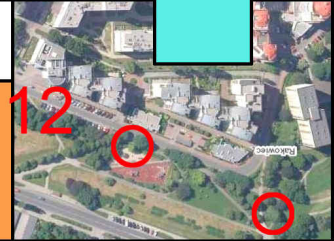
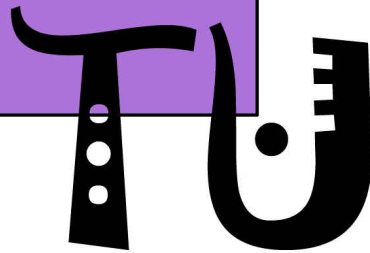

Zamknięcie mety
21:30

Kto by klocków nie lubił?
A tu proszę - ktos się klockami bawił!
Poukładał, poustawiał, a teraz trzeba
to posprzątać tak jak było wcześniej.
Trzy klocki są odbite (lustra), a jeden
obrócony (wielokrotność 90 stopni).
Kawałki klocków zachodzą na siebie.

Pytania:

1. Jaka jest odległość pomiędzy punktem 3 i 6?
2. Podaj nazwę parafii w pobliżu pkt. 11.
3. Napisz z czym kojarzy Ci się figura ułożona z klocków.

Parametry:

Długość - ~4km
Czas - 110' + 30'
Punkty kontrolne - 15
w dowolnej kolejności

TZ

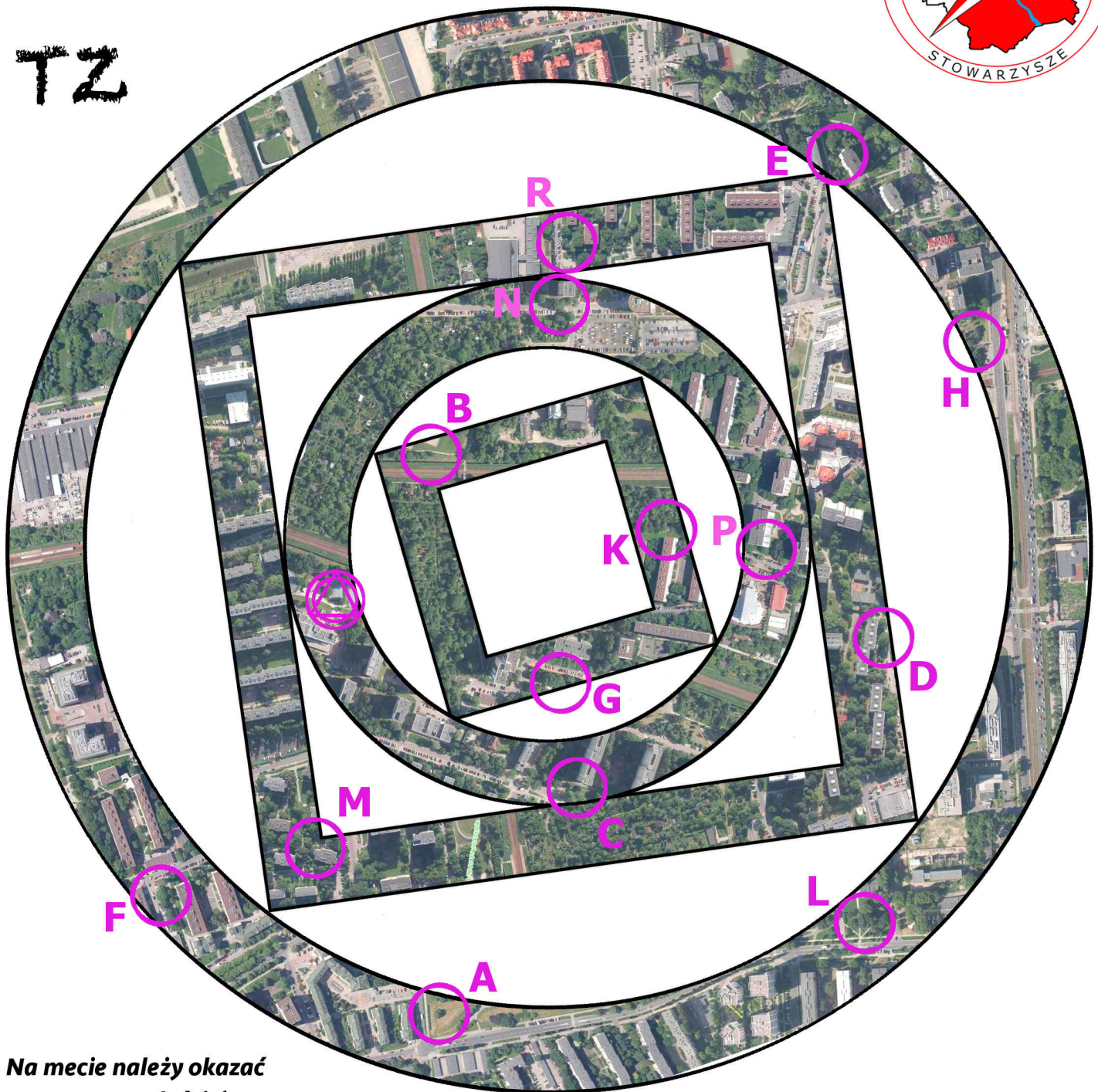

**Na mecie należy okazać
mapę w całości :)**

Mapa składa się z czterech współśrodkowych części:
dwóch okrągłych i dwóch kwadratowych pierścieni.
Pierścień ze startem jest zorientowany z północą,
nie został przekształcony. Pozostałe pierścienie
zostały poobrótowane o nieznaną kąt, a kwadratowe
ponadto zlustrowane.

Zamknijcie mety o godzinie 21:30!

Długość: 3,9 km

Limit czasu: 110 + 30 min

Do potwierdzenia: 13 PK

Kolejność dowolna.

Skala: nieznaną, stała

Źródło mapy: geoportal.gov.pl

Zadania:

- 1) **Jaki jest azymut z PK K na PK L?**
- 2) **Jaki jest kod PK zlokalizowanego najbliżej ulicy Radarowej?**

TZ

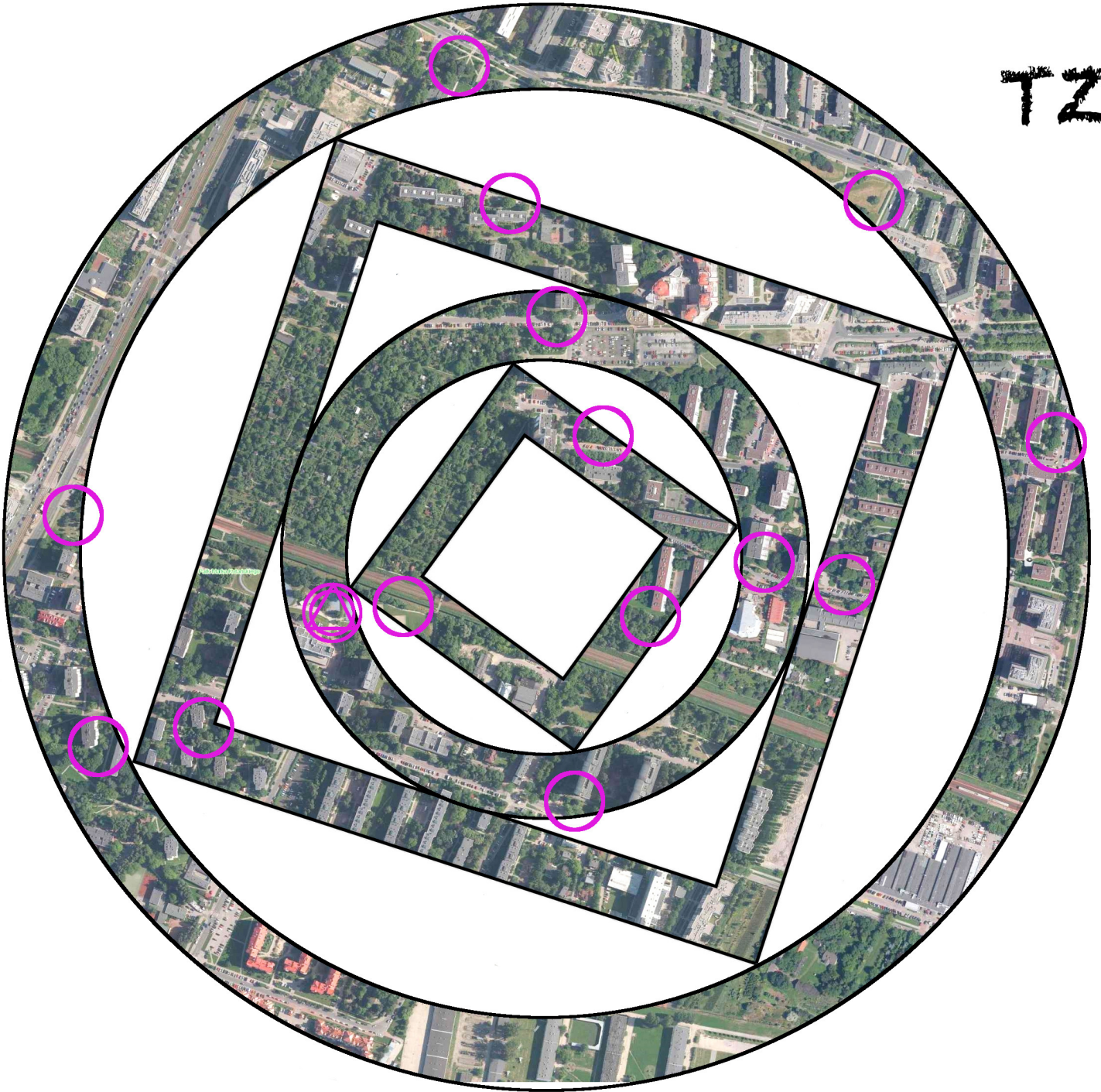

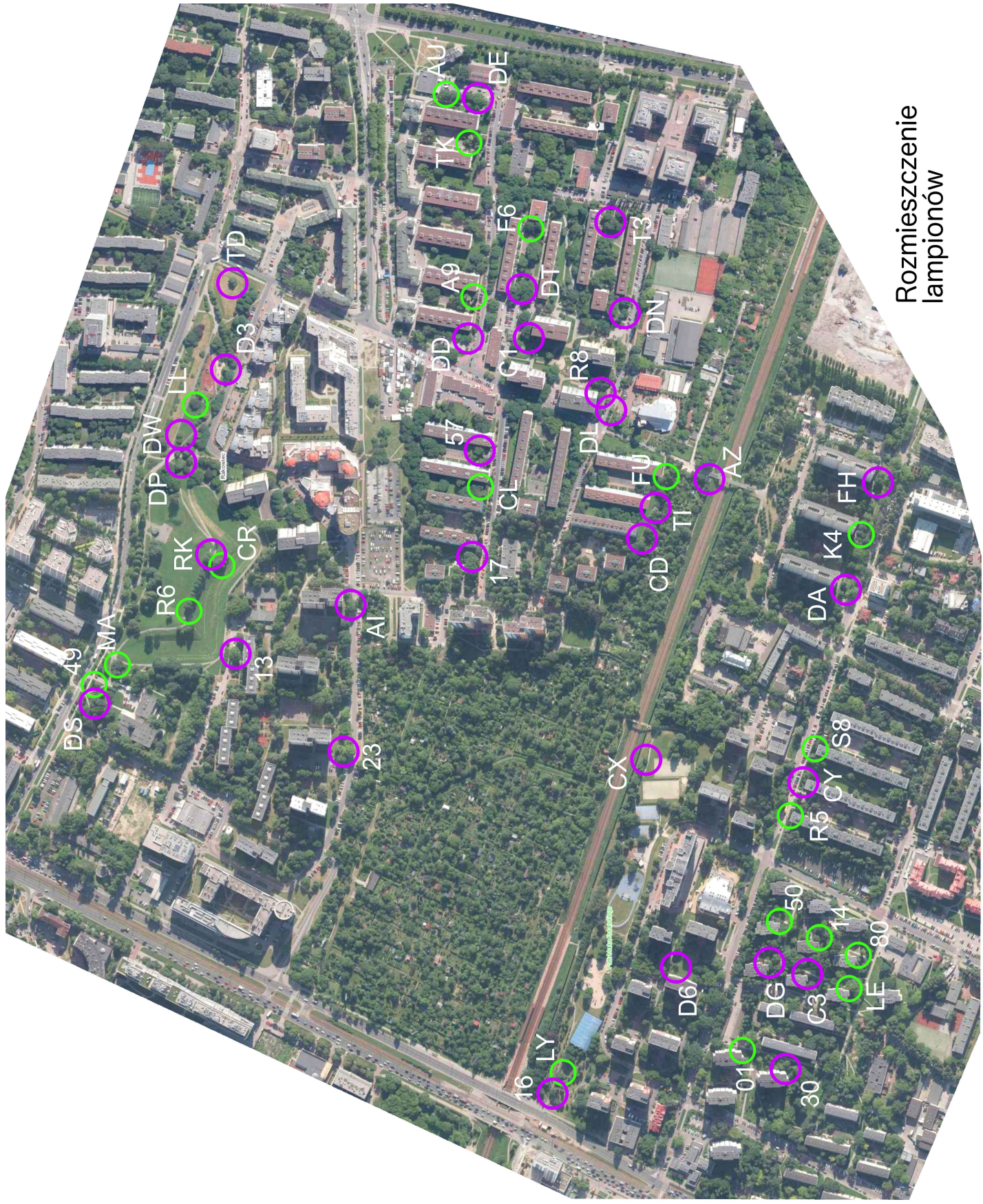

Rozmieszczenie
lampionów