

# PROTOKÓŁ UTOP MARZANNĘ! 21 MARCA 2016 – wersja wstępna



**UWAGA! TO JEST WSTĘPNA WERSJA PROTOKOŁU. MAPY I MAPY I EWENTUALNE SZCZEGÓŁOWE WZORCÓWKI TZ ZOSTANĄ DOŁĄCZONE, JAK TYLKO DOTRĄ DO KIEROWNIKA IMPREZY W WERSJI ELEKTRONICZNEJ. JEDNAKÓŻ UWAGI MOŻNA ZGŁASZAĆ JUŻ POD ADRESEM MAILOWYM [MAGDALENA.SENDEROWSKA@GMAIL.COM](mailto:MAGDALENA.SENDEROWSKA@GMAIL.COM). ZA OPÓŹNIENIA PRZEPRASZAMY.**

## Organizator

Klub Imprez na Orientację "Stowarzysze" przy Oddziale Międzyuczelnianym PTTK w Warszawie (stowarzysze.om.pttk.pl)

## Termin

**21 marca 2016 r. (poniedziałek)**

## Miejsce

Warszawa – Park Olszyna i Żoliborz (Sady Żoliborskie)

## Zespół organizacyjny

Kierownik: Magdalena Senderowska PIInO nr leg. 722

Budowa tras: Adam Panasik: TZ, Anna Kadłubowska PIInO nr leg. 718: TU, Adam Ciołek: TP

Sekretariat: Marcin Skóra ze wsparciem Zuzanny Malanowskiej

## Pogoda

Rzeńska temperatura ok. 5-7 st. C, w dalszej części zawodów lekka mżawka

## Teren

Miejsko-parkowy o dobrej przebieżności

## Kategorie i etapy

- **Kategoria TZ – trasa dla zaawansowanych**

„Diamentowy Żoliborz” - długość trasy: ok. ...km, limity czasu: ... + ... min, ... PK, 2 pkt. do OInO,

- **Kategoria TU – trasa dla średniozaawansowanych**

„Wiosna, panie sierżancie” - długość trasy: ok. 3,9 km, limity czasu: 110 + 30 min, 19 PK, 2 pkt. do OInO,

- **Kategoria TP – trasa dla początkujących**

„W marcu jak w garncu” - długość trasy: 2,5 km, limity czasu: 90 + 30 min, 15 PK, 2 pkt. do OInO

*Mapy tras i wzorcówki znajdują się w załączniku.*

## Liczba uczestników

TZ	13 zespołów	17 uczestników
TU	8 zespołów	15 uczestników
TP	8 zespołów	13 uczestników
<b>RAZEM</b>	<b>29 zespołów</b>	<b>45 uczestników</b> + 4 organizatorów

## Gratulujemy zwycięstwa:

**Romanowi Pietrzakowi i Mariuszowi Pietrzakowi** - w kategorii **TZ**  
**Natalii Walczak, Kamilowi Polakowi, Wojciechowi Drozdzie, Markowi Cichalowi, Jolancie Witusik-Kamińskiej, Maciejowi Kamińskiemu, Zuzi Malanowskiej, Renacie Łaskiej, Darkowi Mazurkiowi** - w kategorii **TU**  
**Beacie Bargiel, Katarzynie Stanek, Katarzynie Łuniewskiej, Piotrowi Milcarkowi, Markowi Drągowskiemu, Pawłowi Drągowskiemu, Sławomirowi Otapowi, Januszowi Olbrychtowi, Annie Olbrycht** - w kategorii **TP**

# Wyniki TZ

## UTOP MARZANĘ! 2016 - Kategoria: TZ

msc	ZESPÓŁ			CZAS			BPK	PS	PM	ZM	OP	WK	ZK	L1	L10	SUMA	Uwagi
	nazwa	Uczestnik 1	Uczestnik 2	TS	TM	DT	lista	lista	(30)	(10)	(10)	(30)	(30)	(1)	(10)	(pkt)	
1	.	Roman Pietrzak	Mariusz Pietrzak	15	190	175	*1							45	10	235	
2	Klub InO Stowarzysze	Gosia Antosik		12	194	182	*1	H,3,C						45	17	380	
2	HKT Trep PTTK	Andrzej Krochmal		12	194	182	*1	H,3,C						45	17	380	
4	.	Tomasz Gronau		12	195	183	*1,15	3,H,C	1					45	18	510	PM=15
5	.	Mariusz Górąj	Adam Krochmal	18	191	173	****5	10						45	8	600	
6	UNTS Warszawa	Agata Malczewska		18	191	173	****5	10						45	8	600	
7	Klub InO Stowarzysze - prezio, Jestem dzikiem!	Barbara Szmyt	Dariusz Walczyna	12	157	145	*****5,8,9		2					25	0	805	PM=8,9
8	.	Paweł Rozwadowski		25	203	178	*****8,B	C	1					45	13	1040	PM=B
9	BamblnO	Szymon Bijak		15	170	155	*****11	C						35	0	1050	
10	Dreamtime Trails	Przemysław Witczak		13	192	179	*****10	C		3				45	14	1140	ZM=9,9,9
11	.	Kazimierz Makiela		15	176	161	*****13							41	0	1211	
12	Stowarzyszony Kulawy Wytrzeszczony Niepoślipek	Tomasz Łaski		8	174	166	*****13							45	1	1225	
13	Team 360, KB Galeria Warszawa	Zuzanna Szymańska	Ewa Misiaczek	10	191	181	*****10,B		1		1			45	16	1235	PM=B; OP=9/6

Zespołów: 13; Osób: 17

Minuta 0 18:40:00  
 limit czasu: 120  
 limit spóźnień: 45

ŚREDNI CZAS: 171,7692308

ŚREDNIA ILOŚĆ PUNKTÓW: 800,8461538

AKTUALIZACJA: 2016-04-05 09:35

## Wyniki TU

Miejsce	Imię i Nazwisko	Nazwa	BPK (90)	BPK (60)	PS (25)	PS (15)	ZM (10)	OPIS (10)	PM (30)+ WK(30)+ ZK(30)	Zadanie	Czas	Suma
1	Natalia Walczak	SF-InO										0
	Kamil Polak											
	Wojciech Drozda Marek Cichal	HKT TREP/Pruszków										0
	Jolanta Witusik-Kamińska	Leśne Dziady										0
	Maciej Kamiński											
	Zuzia Malanowska											
Renata Łaska Darek Mazurek	Wytrzeszczona z Zagubionym										0	
5	Anna Morawska	Zagubione Owieczki									5	5
	Łukasz Lech											
6	Justyna Zając	Warszawa										10
	Piotr Ostrowski						G					
7	Michał Skóra	Zespół podróżników im. Gaćława Warszawa	D					J				100
8	Marcin Skóra	Zespół podróżników im. Gaćława Warszawa	D,E, F,G, H, J, K, L, M, N									900

Uwaga: PK R był źle postawiony, więc poprawne były dwie odpowiedzi: BPK i S9

## Wyniki TP

Miejsce	Nazwisko i imię	Nazwa	BPK (90)	BPK (60)	PS (25)	PS (15)	ZM (10)	OPIS (10)	PM (30)+ WK(30)+ ZK(30)	Zadanie	Czas	Suma
I	Beata Bargiel	OK.! Sport										0
I	Katarzyna Stanek	Ekipa z Żoliborza										0
	Katarzyna Łuniewska											
	Piotr Milcarek											
I	Marek Drągowski	Ok. Sport										0
	Paweł Drągowski											
I	Sławomir Otap	Bezimienna										0
I	Janusz Olbrycht	OLBnO										0
	Anna Olbrycht											
VI	Alan Lisicki	BAM						7				10
	Piotr Lisicki											
VII	Konrad Janowski	GSMnO Wyjątkowi Warszawa						13				10
VIII	Jarek Rupiewicz	RUNJARORUN.COM				8						15

Informacje od Budowniczego:

W punkcie 7 odpowiedź, którą ukarałem za opis to "Zamek Królewski"

W punkcie 13 ukarałem za: "poniedziałek-piątek 14" (jest wyraźne pytanie: kiedy i o której, a 14 nie równa się po 14).

WZORCÓWKA TZ



**TZ - Diamentowy Żoliborz**  
**trasa antytramwajowa ;-)**  
**TOPIENIE MARZANY - 21.03.2016**  
**WZORCÓWKA**

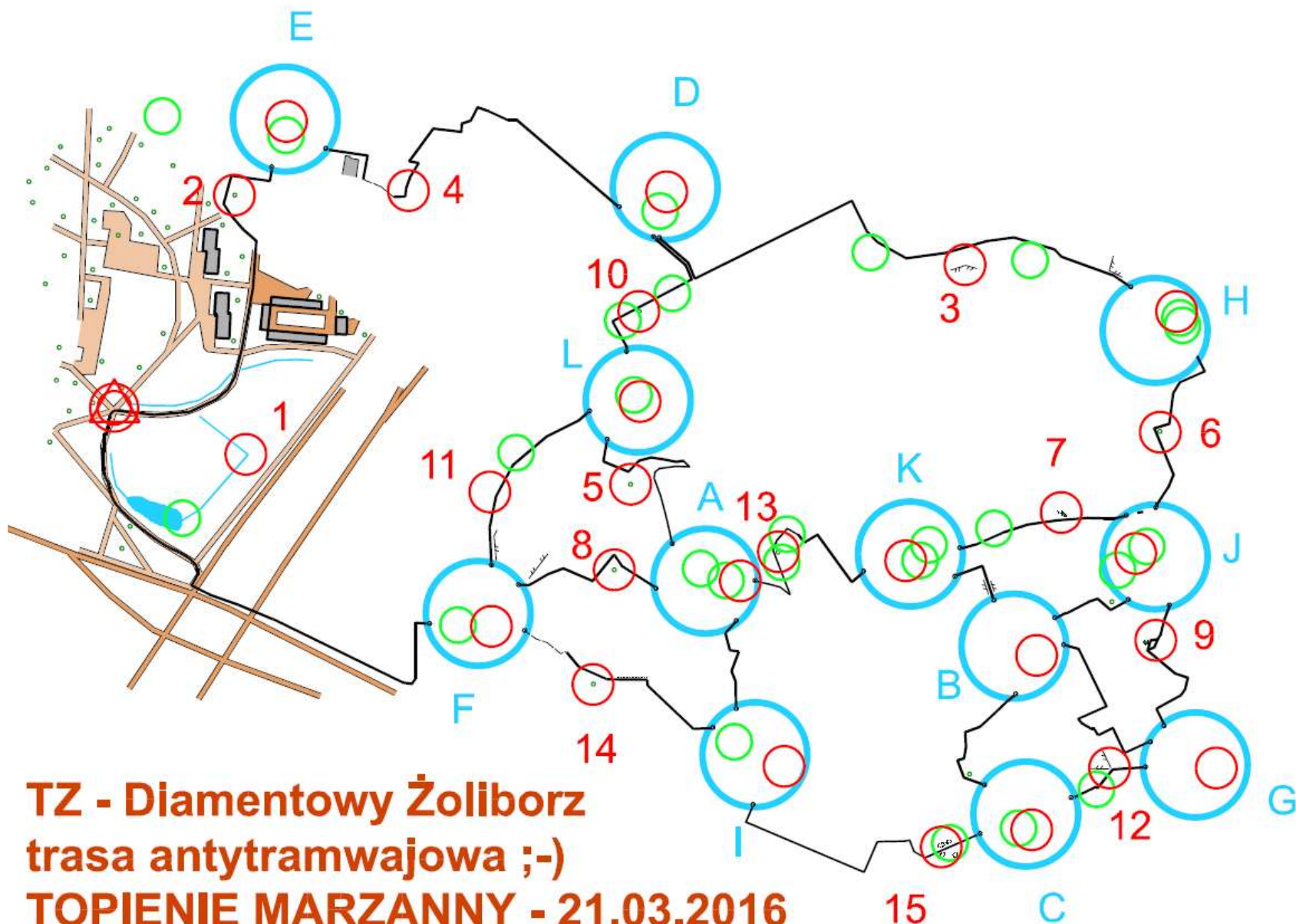

**TZ - Diamentowy Żoliborz**  
**trasa antytramwajowa ;-)**  
**TOPIENIE MARZANY - 21.03.2016**  
**WZORCÓWKA**

# Wzorcówka TU





# Wzorcówka TP



# Wiosna, panie sierżancie!

## Sady Żoliborskie



Długość trasy: 3,9 km

Limit czasu: 110 + 30 min

Do potwierdzenia: 19 PK

Kolejność dowolna

Skala: nieznana, prawie stała:)

Zródło map: [unts.waw.pl](http://unts.waw.pl) oraz [mapa.um.warszawa.pl](http://mapa.um.warszawa.pl)

**PK K:** Jakle zwierzę jest na muraltu?

**PK N:** Podaj nazwę baru.

Uwaga: gruszki się obróciły,

jabłka są zorientowane,

brak lustek, każdy owoc ma część wspólną z innymi owocami. Powodzenia!



# TU



budowa trasy: Ania Kadłubowska (PInO nr 718)  
tel. awaryjny: 501 483 631

Zamknięcie meły:  
godz. 21:30!



## W marcu jak w garncu...

TP

W marcowym garncu wiosna kipi tak bardzo, że jego pokrywka zaczyna się unosić! Wcześniej zaś cała mapa obróciła się o równe 180 stopni.

Należy potwierdzić 15 z 18 PK (punktów kontrolnych) wpisując kredką odpowiednie oznaczenie z lampionu na kartę startową.

Uwaga: poniższe punkty potwierdzamy odpowiadając na pytania!

PK 7: gdzie w Warszawie pogrzebana jest część szczątków osoby upamiętnionej w tym miejscu?

PK 13: kiedy i o której wyciąga się listy ze skrzynki w pobliżu?

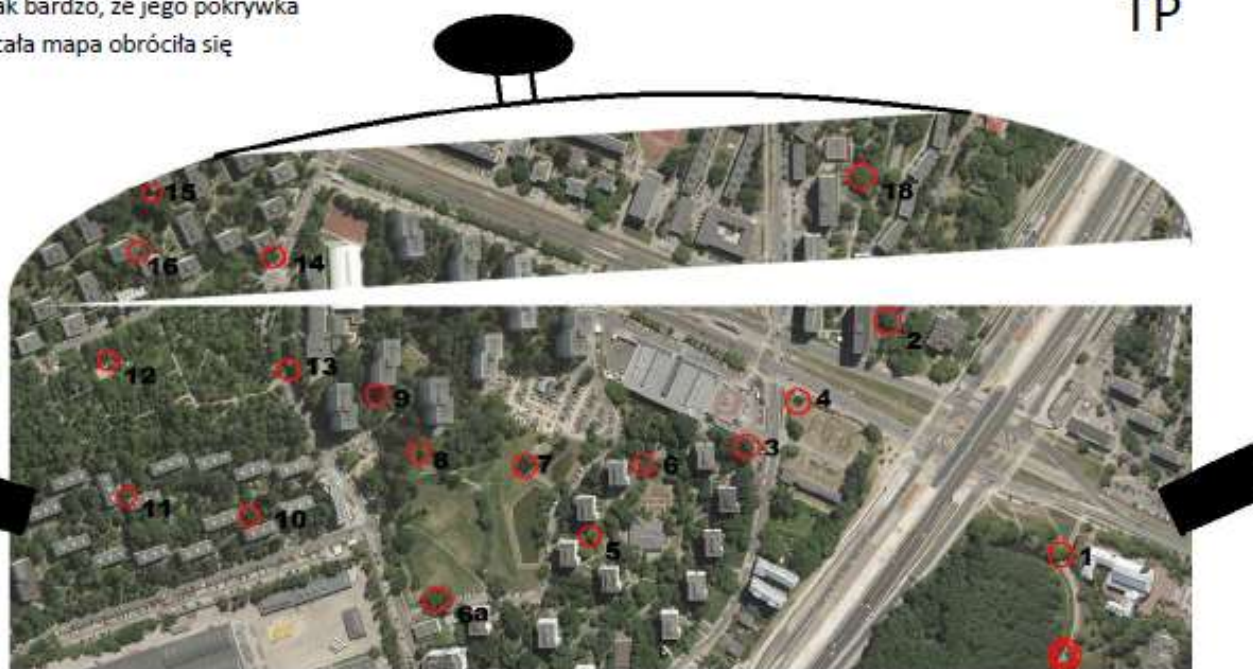

Długość: ok. 2,5 km

Limit czasu: 90+30 minut

Kolejność potwierżeń: dowolna

Zamknięcie mety: 21:30

Źródło mapy: [www.mapa.um.warszawa.pl](http://www.mapa.um.warszawa.pl)

Budowniczy: Adam Ciolek, tel. alarmowy: 663 903 151

