



XVI ChoInO

PROTOKÓŁ



Organizator:

Klub Imprez na Orientację STOWARZYSZE przy Oddziale Międzyuczelnianym PTTK w Warszawie
(stowarzysze.om.pttk.pl)

Termin:

20 grudnia 2025 r. (sobota)

Miejsce:

Warszawa, Ochota, start i meta: Przystanek Książka, ul. Grójecka 42

Zespół organizacyjny:

Kierownik Imprezy, budowa trasy TZ, weryfikacja odznak: **Anna Kadłubowska** (PInO nr leg. 718)

Budowa trasy TP: **Zuzanna Malanowska** (PInO nr leg. 719)

Budowa trasy TU: **Sylwia i Krzysztof Łazowscy**

Sekretariat i weryfikacja odznak: **Zuzanna Malanowska** (PInO nr leg. 719), **Anna Natusiewicz** (PInO nr leg. 665)

Apropozycja (pierniczki, mandarynki, cukierki, ciastka): **Kasia Kadłubowska, Anna Natusiewicz**

Pogoda:

chłodno, pochmurno, ok. 4°C, bez opadów, śniegu brak

Teren:

Miejsko-parkowy o dobrej przebieżności

Kategorie i etapy:

Kategoria TP – trasa dla początkujących: „Spacer z Ochotą”, 3,8 km, 120 + 30 min., 16 PK, 2 pkt. do OInO

Kategoria TU – trasa dla średnio („Umiarkowanie”) zaawansowanych: „Dwa po trzy bałwany...”, 100 + 20 min., 26 PK, S = 2340, 2 pkt. do OInO, trasa zaliczana TMWiM

Kategoria TZ – trasa dla zaawansowanych: „TuZin”, 4,4 km, 105 + 30 min., 15 PK, S = 1350, 2 pkt. do OInO, trasa zaliczana do TMWiM

Liczba uczestników:

TP: 7 zespołów 14 uczestników

TU: 15 zespołów 33 uczestników

TZ: 6 zespołów 9 uczestników

RAZEM: 28 zespołów, 56 uczestników (w tym 7 młodzieży szkolnej i młodszych) + 5 organizatorów = 57 osób

Podziękowania:

Podziękowania za udostępnienie miejsca na bazę pod dachem w bibliotece: Przystanek Książka (ul. Grójecka 42). Szczególne podziękowania za przygotowanie pierniczków oraz dostawę mandarynek itd. 😊. No i przede wszystkim zaangażowanym za poświęcony czas wolny na przygotowanie zawodów w gorącym przedświątecznym okresie.

Weryfikat odznak:

W trakcie zawodów zostały zweryfikowane:

- 2 odznaki TRInO w stopniu za wytrwałość III stopnia,
- 3 odznaki InO w stopniu popularnym,
- 2 odznaki InO w stopniu małym brązowym.

Gratulujemy!

Kilka zdjęć:



Wyniki:

Wyniki TP: Spacer z Ochotą

Msc.	Imię i Nazwisko	Nazwa Zespołu	BPK (90)	PS (25)	PM (30)	ZM (10)	OP (10)	Czas [t1+t10]	Suma
1	Krzysztof Łazowski, Sylvia Łazowska	Łazowscy	0					0	0
1	Paweł Rozwadowski	KInO Stowarzysze	0					0	0
3	Alina Zaremba, Kasia Kadłubowska	Zmarzłaki	0					4	0
4	Ryszard Wilk	Poszukiwacze Zimy	8,9,10 270						270
5	Karpińscy x3	Karpie	3,5,8,9,10 450				2, 4, 6, 7, 11, 12, 13, 14, 15 90		540
6	Anna Malanowska, Barbara Szmyt	KInO Stowarzysze	6,7,8,11,12,13,14,15 720	9 25					745
7	Ewelina Walczyna, Emilia Pawłowska, Dariusz Walczyna	Niesforne Turkucie Podjadki	2,3,4,5,6,7,8,11,12,13,14,15 1080			10			1090

Zadanie: Reduta Kaliska

Pyt. 3: Igły

Pyt. 8: Szarotówka Kasztanowcowiaczka

Komentarze:

PK 8 zaznaczony był o jedno skrzyżowanie za daleko

Jeżeli lampion posiada kredkę/flamaster kod z lampionu należy zapisać kredką z lampionu.

Wyniki TZ: TuZin

Msc.	Imię i Nazwisko	Nazwa Zespołu	BPK (90)	PS (25)	PM (30)	ZM (10)	OP (10)	Zad. (10)	Czas [t1+t10]	Suma	PP	TMWiM
1	Mateusz Duszyński	Warszawa							0	0	1000	
1	Julian Krochmal Adam Krochmal	Bemowo Orienteering Team							0	0	1000	
1	Mariusz Pietrzak	Piastów							0	0	1000	
1	Izabella Kaim Andrzej Kaim	Stowarzyszony Celestynów							0	0	1000	
1	Anna Malanowska Barbara Szmyt	Klub InO STOWARZYSZE							0	0	1000	
6	Michał Segit	Jedynkowy Stowarzyszony Styk		C(D), D(C) 50					0	50	963	
Smax=										1350		

Wyniki TU: Dwa po trzy bałwany...

											TMWiM	
Msc.	Imię i Nazwisko	Nazwa Zespołu	BPK (90)	PS (25)	PM (30)	ZM (10)	OP (10)	Zad. (10)	Czas [t1+t10]	Suma	PP	
1	Joanna Lasota	Czarna Owca	C2, H2					5	11+0	196	1000	
			180				11					
2	D. Walczyna+2	Niesforne Turkucie Podjadki	C2, H4					6	20+10	306	953	
			180				120					
3	Jakub Gac, Piotr Gac	PiK	A3, B2, C2					5	20+2	315	949	
			270				40					
4	Andrzej Janiszewski Daniel Kankowski	Harry i Cichociemny	A3, B2, 5					10	20+4	340	938	
			270				60					
4	Dariusz Grzywacz Mateusz Rapicki	DAbs	B2				1-8	0	20+15	340	938	
			90				80		170			
6	Jacek Łęgiwicz Małgorzata Dobek	Daleko Jeszcze	A3, B2				H1	10	20+19	410	909	
			180				10		210			
7	Agnieszka Michałowska Piotr Michałowski	Warszawa	A3, C1, 5, 8				1-4, 6, 7	10	11+0	441	895	
			360				60		11			
8	Grzegorz Michalak, Anna Michalak, Lech Arvaniti, Aleksandra Devic	Niesporczaki	A3, B1, B4, C1, C2, H5					10	19+0	569	841	
			540						19			
9	Szymon Bachnij	DAbs 2	A3, B2, C2, C3, H3, H5, 8					10	17+0	657	803	
			630						17			
10	Waleria Gorbaczowa Małgorzata Rojek	Damy czadu	A3, B2, H3, 2, 3				1, 4-8	10	20+14	680	793	
			450				60		160			
11	Dorota Kajak, Martyna Radzikowska, Magdalena Olszewska	Dobry kierunek	C2, C3, H1, H5, 4, 6, 8					10	20+5	710	780	
			630						70			
12	Adam Chmielewski		A1, A3, B2, C2, C3, H4, H5, 5					10	3+0	733	771	
			720						3			
13	Sylwia, Adam, Natalia, Wojtek Kubiccy, Mateusz Cackowski	Tajemnica	A2, B1, B2, C2, C3, H2, H4, 1, 3, 4, 6					0	20+3	1040	639	
			990						50			
14	Mariusz Siwiec	Warszawa	A3, B2, C2, C3, H2, H3, H4, H5				B4	10	20+31	1070	626	
			720				10		330			
15	Mikołaj i Michał Wojewoda	Wojewody	A2, A3, B2, B3, C2, C3, C4, H2, H3, H5, 1, 2, 3					10	20+21	1410	481	
			1170						230			
									Smax=	2340		

90 punktów karnych za BPK, 10 punktów karnych za opis



SPACER Z OCHOTĄ

TP

Długość trasy: ok 3.8 km
Limit czasu: 120' + 30'
Liczba PK: 16
Kolejność potwierdzeń: dowolna
Skala: nieznana
Źródło mapy: geoportal.gov.pl

W stajence ukryło się 16 punktów kontrolnych.
Potwierdzenie punktu należy zapisać na karcie startowej:

Kod z Lampionu: PK 2,4,5,6,7,11,12,13,14,15

Dopasuj zdjęcie: PK 1,9,10,16

Pytanie: PK 3: Kto wolny ?

PK 8: Na co pułapka?

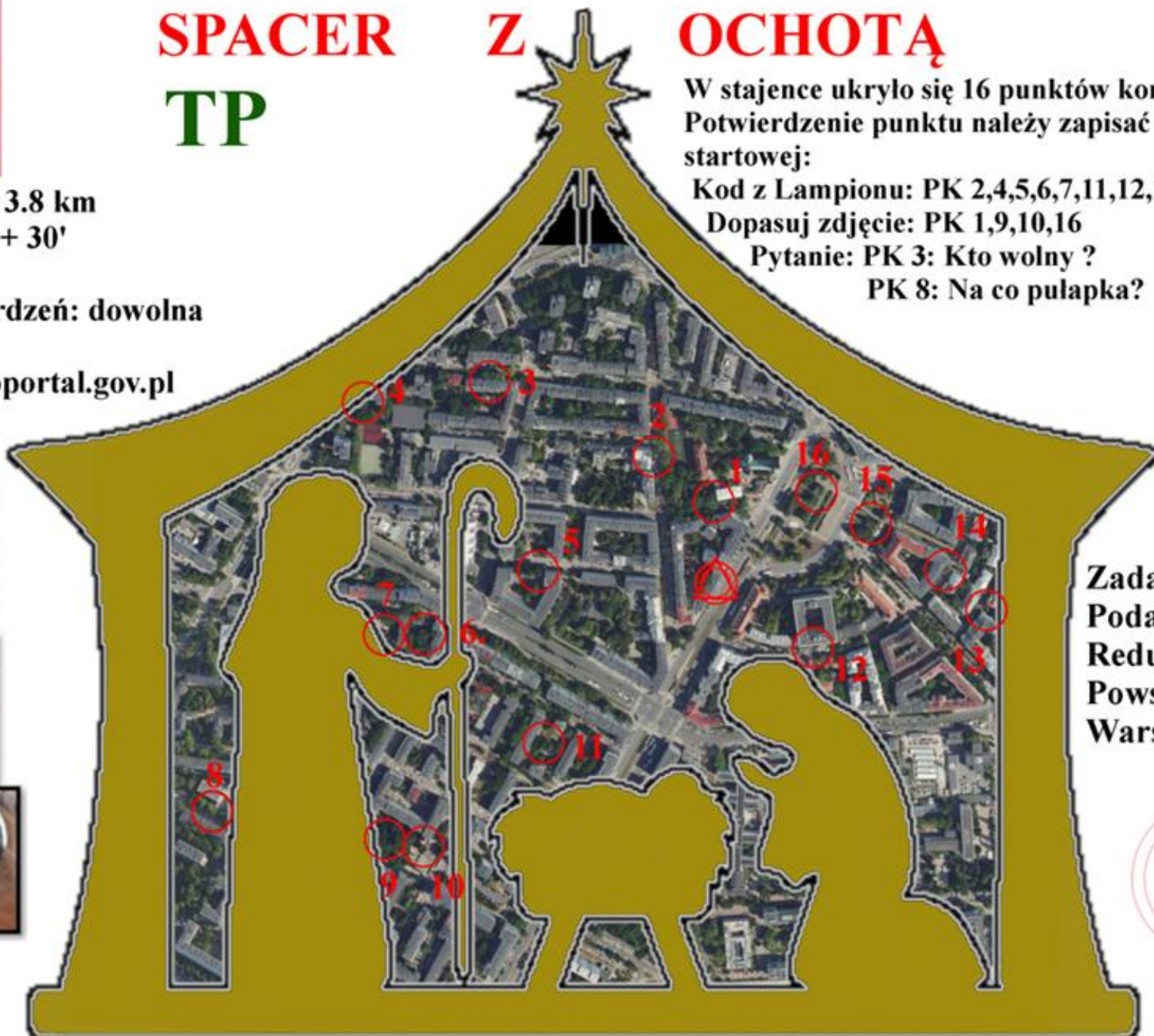

Zadanie:
Podaj nazwę
Reduty z czasu
Powstania
Warszawskiego



autor mapy: Zuzanna Malanowska, PInO 719

Warszawa
Ochota

20 XII
2025 r.



DWA PO TRZY BAŁWANY... TU

DWA PO TRZY... BAŁWANY

ich kule się poprzekręcały, zlustrowały,
a niektóre nawet kulkami pozamieniały.

Limit czasu: 100 + 20 min

Liczba PK: 26

Kolejność Potwierdzeń dowolna

Skala nieznana

Źródło mapy: oomap.co.uk

Start i meta: "Przystanek Książka"

Zadaniem twoim jest iść w miasto,
BAŁWANY poukładać, a wtedy odnajdziesz punkty.
Musisz zebrać jak najwięcej punktów kontrolnych
(podając numer PK i kod z lampionu
lub odpowiedź na pytanie).

ZADANIE SPECJALNE:

podaj azymut ze STARTU na B2.

- A1. Kwiat w nazwie?
- A2. Ile piesków?
- A3. Ile reniferów?
- A4. Numer trafo?
- A5. Ile dwójek w numerze?

- B1. Ile gwiazdek w logo?
- B2. Dokończ: P-...?
- B3. Co siedzi na książkach?
- B4. Jakie wyprawy?

- C1. Numer budynku?
- C2. Jaka strefa?
- C3. Kto położył kamień węgielny?
- C4. Co to za zwierz?

- H1. Ile garaży?
- H2. Ile NUNU?
- H3. Ile bałwanów?
- H4. Ile kobiet?
- H5. W jakich dniach?





Długość trasy: 4,4 km
 Limit czasu: 105 + 30 min
 Liczba PK: 15
 Kolejność potwierdzeń: dowolna
 Skala: nieznana
 źródła mapy: <http://oomap.co.uk>
polska.geoportal2.pl



Tuzin/TZ

...bombek w pudełku, schemat cięcia mapy jest po prawej, zaznaczone kolorem kółko to wycinek ze startem. Tam, gdzie nie ma lampionu, dopasuj zdjęcie - potwierdzeniem PK jest kod przy zdjęciu.

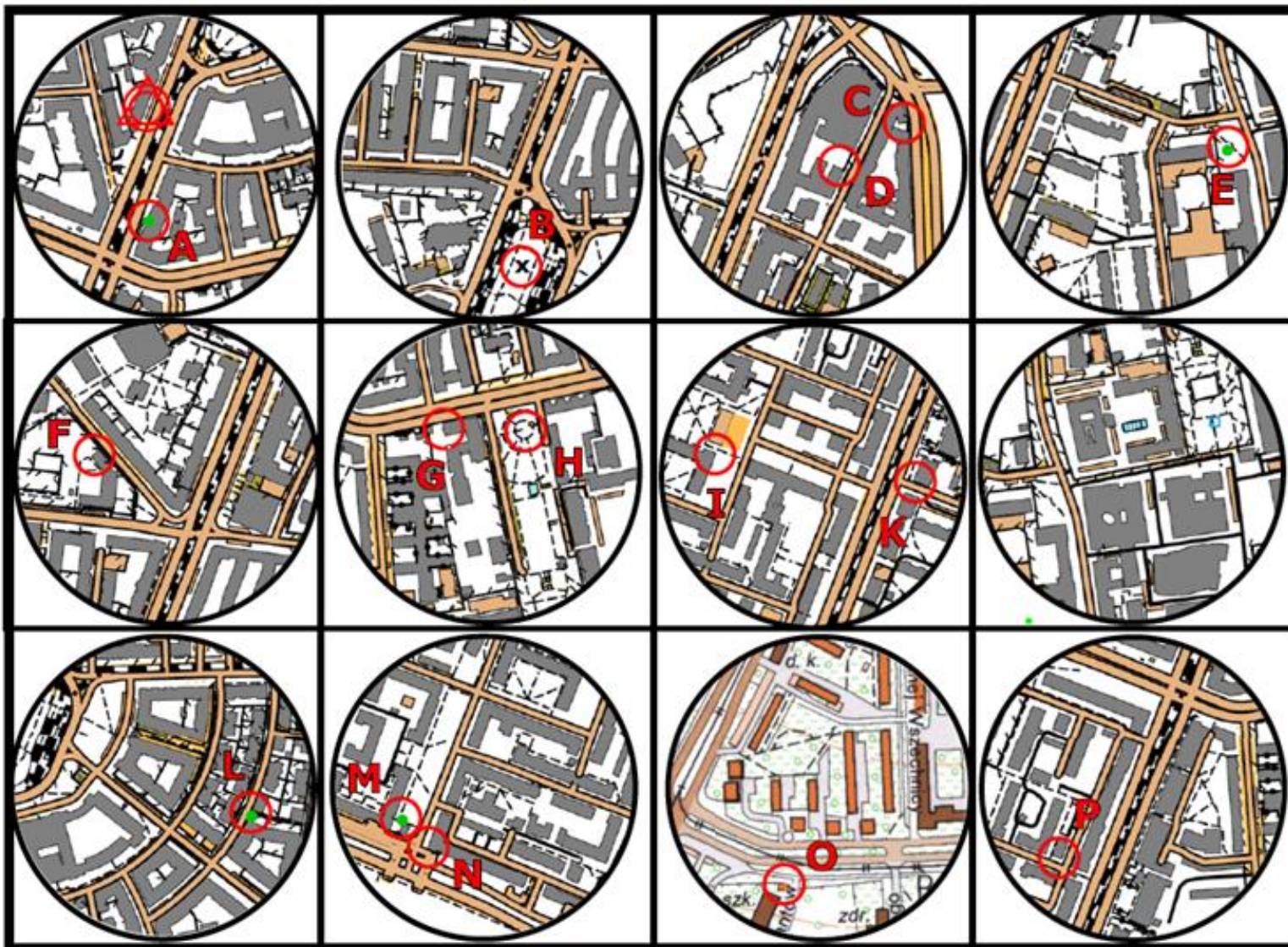

MI



RE



HT



PO



GU



KR *Krawiec*



CH



KI



NŻ



KO

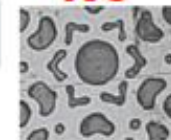

OS

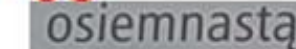

Warszawa
Ochota
20 XII
2025 r.



DWA PO TRZY BAŁWANY... TU

DWA PO TRZY... BAŁWANY

ich kule się poprzekręcały, zlustrowały,
a niektóre nawet kulkami pozamieniały.

Limit czasu: 100 + 20 min

Liczba PK: 26

Kolejność Potwierdzeń dowolna

Skala nieznaną

Źródło mapy: oomap.co.uk

Start i meta: "Przystanek Książka"

Zadaniem twoim jest iść w miasto,
BAŁWANY poukładać a wtedy odnajdziesz punkty.
Musisz zebrać jak najwięcej punktów kontrolnych
(podając numer PK i kod z lampionu
lub odpowiedź na pytanie).

ZADANIE SPECJALNE:

podaj azymut ze startu na B2.

347 - 348

- A1. Kwiat w nazwie? - RÓŻYCZKA
- A2. Ile piesków? - 2 (plac zabaw)
- A3. Ile reniferów? - 3 (Arcy Piekarz)
- A4. Numer trafo? - 2180
- A5. Ile dwójek w numerze? - 3 (822-27-50)

- B1. Ile gwiazdek w logo? - 2 (LOTTO)
- B2. Dokończ: P...? - P-11 (tablica Zygmunt Pułaski)
- B3. Co siedzi na książkach? - SOWA (drewniana)
- B4. Jakie wyprawy? - najdalsze (witryna sklepu)

- C1. Numer budynku? - 26/28
- C2. Jaka strefa? - CIEMNA
- C3. Kto położył kamień węgielny? - Piłsudski
- C4. Co to za zwierzę? - KRECIK

- H1. Ile garaży? - 8
- H2. Ile NUNU? - 1312
- H3. Ile bałwanów? - 2 (przedszkole)
- H4. Ile kobiet? - 5 (grafitti)
- H5. W jakich dniach? - 1-10 SIERPNIA



- 1. EJ
- 2. NK
- 3. NS
- 4. RN
- 5. NN
- 6. RQ
- 7. N9
- 8. NL



Budowniczy trasy: Sylwia i Krzysztof Łazowscy

